HISTORIA DEL PRIMER PROCESO DE RENOVACIÓN DE LA ORDEN DE SAN AGUSTÍN EN AMÉRICA LATINA Y EL CARIBE.

PROYECTO HIPONA CORAZÓN NUEVO

(1993 – 2007)

PROYECTO HIPONA CORAZÓN NUEVO

- 1993 ENCUENTRO DE CONOCOTO ECUADOR
- Espíritu de Conocoto.
- Etapa de sensibilización: culmina con el Evento Casiciaco.
- 1996 ENCUENTRO CORAZÓN NUEVO: MOROLEÓN MEXICO.
- Junio EAC elabora Documento aprobado por la Curia.
- Diciembre, la Asamblea lo revisa, lo mejora y lo aprueba: Nace el Proyecto Hipona Corazón Nuevo.
- Comienzo de la Primera Etapa: VER
- 1999 ENCUENTRO ESPÍRITU NUEVO: LIMA PERÚ.
- Al final del Encuentro se aprueba: Documento Espíritu Nuevo.
- Comienzo de la Segunda Etapa: JUZGAR.
- 2001 ENCUENTRO VIDA NUEVA: BOGOTÁ COLOMBIA.
- Reprogramación de la Tercera Etapa ACTUAR.
- Se reprograma una fase intermedia entre la 2ª y 3ª Etapas (FASE A)
- 2003 ENCUENTRO VIDA SEMPRE NOVA: SAO PAULO BRASIL
- Se da inicio a la FASE B de la Tercera Etapa (2003 – 2005).
- Se concluye con la FASE C de la Tercera Etapa (2005 – 2007).
- 2007 ENCUENTRO CAMINANDO JUNTOS: BUENOS AIRES ARGENTINA.
- Evaluación y Clausura de todo el PROYECTO.

- PROYECTO NUEVO ITINERARIO DE COMUNIÓN Y SERVICIO DE OALA.

- 2011 ASAMBLEA DE BOGOTÁ COLOMBIA.
- Surge la pregunta ¿Cómo continuar nuestro Proceso de Conversión Personal y Comunitario?

- En Junio del mismo año se reúne en LIMA PERÚ la Directiva de OALA, el EAC, el Asistente General para América Latina y El Caribe, y expertos para cumplir con lo encomendado por la ASAMBLEA DE BOGOTÁ y dar forma al nuevo proyecto.

Equipo de animación Continental (EAC): Proyecto de Espiritualidad Nuevo Itinerario de Comunión y Servicio de OALA

XIX ASAMBLEA GENERAL DE OALA Belo Horizonte – Brasil
23 al 28 de abril de 2019

- **1° ESTADO DEL PROCESO DEL PROYECTO DE RENOVACIÓN DE LA ÓRDEN EN AMÉRICA LATINA Y EL CARIBE, SEGUNDA ETAPA (JUZGAR):**

- **DEL 28 NOV. – 01 DIC. 2016 EN SAÔ PAULO (BRASIL) SE REALIZÓ LA JORNADA DE PREPARACIÓN DE LA SEGUNDA ETAPA DEL PROCESO DE COMUNIÓN Y SERVICIO.**

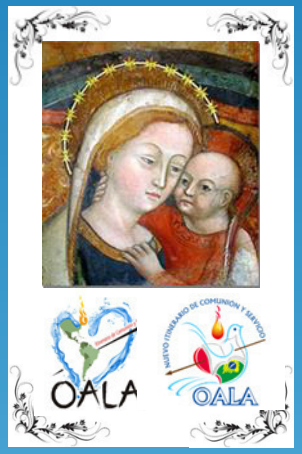

MANUAL
PARA LOS SUPERIORES MAYORES
Y DELEGADOS DE BASE
SEGUNDA ETAPA: JUZGAR
(2016 – 2019).

- **El año 2017 había que trabajar los 6 niveles de vida y acción en cada una de las comunidades (Primera Fase).**

- **El año 2018 los 8 modelos de acción pastoral (Segunda fase). Los Modelos 1, 2, 3, 4: había que ENTREGARLOS EL 30 DE JUNIO. Los Modelos 5, 6, 7, 8: había que ENTREGARLOS EL 31 DE DICIEMBRE DE 2018.**

- **Durante el año 2018 y también en estos meses del año 2019 he recibido informes de la Primera Fase (atrasados); y también de la Segunda Fase, de las siguientes Circunscripciones:**

- **PANAMÁ (SÓLO PANAMÁ SIN MENCIONAR COSTA RICA): Niveles 1 al 6 (Primera Fase).**
- **PANAMÁ-COSTA RICA: Modelos 1 al 4 (Segunda Fase).**
- **COLOMBIA: Nivel 1 al 6 (Primera Fase).**
- **CHULUCANAS (PERÚ): Nivel 1 y 5 (Primera Fase).**
- **MICHOACÁN (MÉXICO): Nivel 2 (Primera Fase).**
- **PROVINCIA (PERÚ): Niveles 2 al 6 (Primera Fase).**
- **APURIMAC (PERÚ): Modelos 1 al 8 (Segunda Fase).**
- **PROVINCIA DE MÉXICO: Niveles 2 al 6 (Primera Fase). Modelos 1 al 8 (Segunda Fase).**

- **No he recibido nada por escrito de: Vicariato de Antillas (República Dominicana, Puerto Rico), Delegación de Cuba, Vicariato de Venezuela, Provincia de Ecuador, Provincia de Brasil, Vicariato Consolación (Brasil), Vicariato de Iquitos (Perú), Provincia de Chile, Vicariato de Bolivia, Vicariato de Argentina y Uruguay.**
- **Sé que se han trabajado los 6 niveles (Primera Fase) en la Provincia de Michoacán (México) y en la Provincia de Chile, junto con el Vicariato de Bolivia, en ambos casos se ha realizado en el contexto de los Ejercicios Espirituales anuales. En su retiro el Vicariato de Apurímac se comprometió a enviarlos.**

- **A LA FECHA, HAY MUY POCO MATERIAL PARA REALIZAR UNA EVALUACIÓN SIGNIFICATIVA.**

- **En la reunión de la Directiva de OALA los días 16 y 17 de diciembre de 2018, en Santiago de Chile, se acordó para reprogramar todo el proceso realizar una encuesta en todas las Circunscripciones, con tal de saber el estado real del Proyecto de Espiritualidad en cada una de ellas y desde allí reprogramar.**

- 2° CON RESPECTO A LOS RETIROS ANUALES, A LOS RETIROS PARA LOS TIEMPOS FUERTES Y A LOS SUBSIDIOS PARA LOS CAPÍTULOS LOCALES:
- ● RETIROS TIEMPOS FUERTES: El P. Gioberty los ha desarrollado muy bien y han sido enviados a tiempo a todas las Circunscripciones para Aviento, Pascua de Resurrección y Fiesta de San Agustín.
- ● SUBSIDIOS PARA LOS CAPÍTULOS LOCALES: En esto hemos fallado. Creo que el P. Fernando Zarazúa por alguna razón no ha podido realizarlos. Hemos tenido escaza comunicación con él.
- ● RETIROS ANUALES:
- EJERCICIOS ESPIRITUALES 2016: A PROPÓSITO DEL AÑO DE LA VIDA CONSAGRADA.
- EJERCICIOS ESPIRITUALES 2017: EN CAMINO DE CRECIMIENTO PERSONAL Y COMUNITARIO.
- EJERCICIOS ESPIRITUALES 2018: REVISAR LA PROPIA VOCACIÓN EN CLAVE DE MEMORIA AGRADECIDA.
- EJERCICIOS ESPIRITUALES 2019: REANUDAR LA MARCHA PARA VIVIR EL CAMINO DE SANTIDAD CON ALEGRÍA Y GRATITUD.

- **3 ° PROYECTOS PARA SER APROBADOS EN LA ASAMBLEA GENERAL DE OALA 2019 (BELO HORIZONTE)**

- **EQUIPO DE ANIMACIÓN CONTINENTAL**

- **44.- Continuar elaborando los Retiros espirituales anuales y subsidios para los tiempos fuertes del año y los Capítulos locales conforme al espíritu del Proyecto de Renovación respectivo.**

- **45.- Que los superiores mayores revisen el estado de avance en su circunscripción del Proyecto Nuevo Itinerario de Comunión y Servicio, mediante UNA SENCILLA Y RÁPIDA ENCUESTA, e informe al equipo de animación continental para que pueda planear el futuro.**

- **46.- El equipo de animación capacitará a los delegados de base en febrero de 2020 para la tercera etapa "Actuar".**

- **47.- El EAC elaborará el subsidio para la celebración conclusiva de la tercera etapa del Proyecto de Espiritualidad en cada Circunscripción (2022).**

- **48.- El EAC realizará la evaluación de todo el proyecto y lo presentará en la Asamblea General de OALA (2023).**

- **49.- El EAC coordinará la celebración de culminación del Proyecto en la Asamblea General de OALA.**

PRIMERA ETAPA

SEGUNDA ETAPA

TERCERA ETAPA
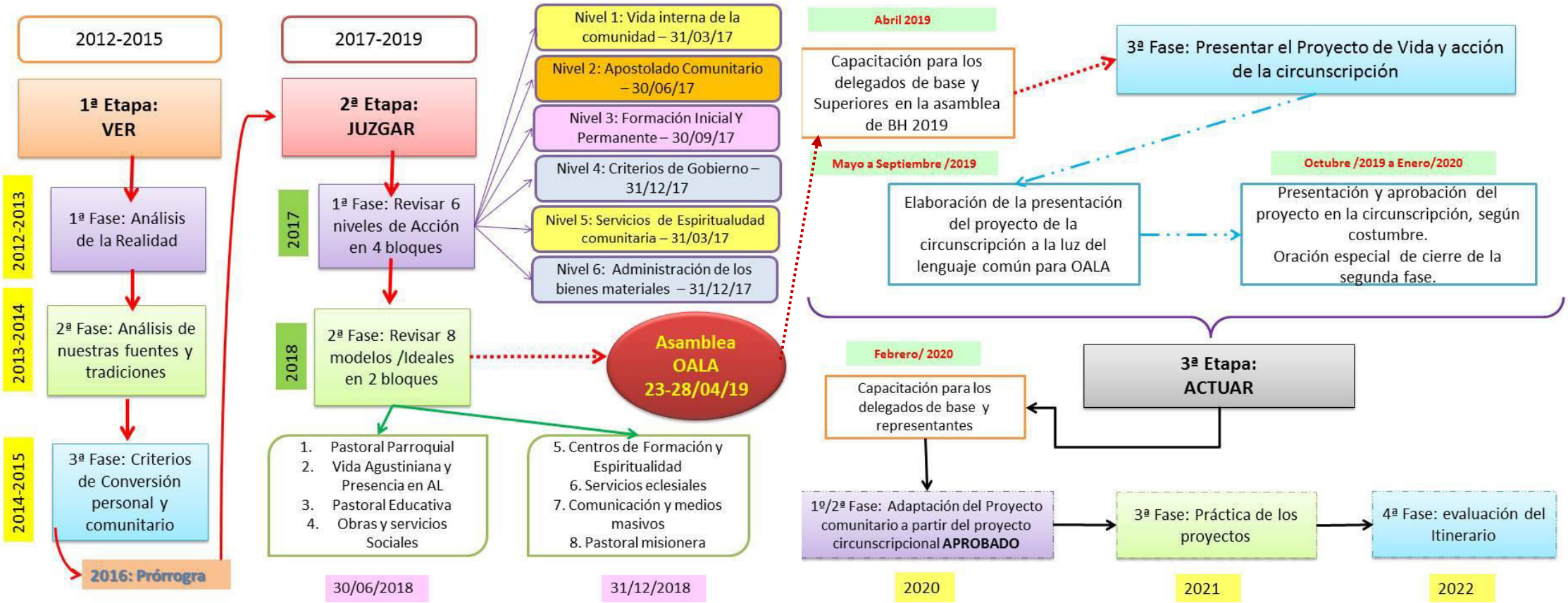
Mapa Conceptual Proyecto de espiritualidad: Nuevo Itinerario de comunión y servicio de OALA (2012-2022)